Fiers NIEUWS

cbs De Slagkrooie



Hier leest u de 7e Opsteker van het schooljaar 2026-2027.
De Sinterklaasperikelen zijn volop aanwezig bij de kinderen en natuurlijk ook bij ons. Een spannende tijd, want we werken daarna gelijkdoor naar de kerstviering. Komende zondag is alweer eerste advent. Het is naast een drukke tijd, vooral een mooie tijd waarin we feestelijke dagen met elkaar mogen vieren.
Daarnaast ook verdrietige tijden voor juf Denice en juf Dorinda. Beiden zijn hun ouder verloren en zijn even niet aan het werk. Wij wensen beide leerkrachten veel sterkte in deze verdrietige tijd.

Agenda

27 november	Peuterochtend 9:00 - 10:00 uur
29 november	1e Advent
2 december	Maandopening
3 december	Vergadering leerlingenraad
4 december	Sinterklaasviering - leerlingen om 12:00 uur vrij
7 december	Bibliotheek open om 14:30 uur
9 december	Uitgifte opsteker nummer 7



Kind op maandag



Jozua 3:14-4:9, en 6 en 14 Zijn we er?
De ark, de heilige kist met de tien geboden, gaat voorop als de Israëlieten door de Jordaan trekken. God zorgt ervoor dat ze de stad Jericho kunnen innemen, waarbij Rachab gespaard blijft. Kaleb, de spion die vertrouwde op God, krijgt een speciale plek in het beloofde land.



Lucas 1:1- 4,5 - 25.26-38 Moet je horen!
De evangelist Lucas schrijft een boek over het leven van Jezus. Hij verteld aan zijn vriend Theofilus dat hij alles op wil schrijven wat over Jezus verteld moet worden. Zijn eerste verhaal gaat over Zacharias, die in de tempel te horen krijgt dat Johannus geboren wordt. Hij kan niet meer praten totdat de belofte vervuld zal zijn. Ook Maria krijgt bezoek van een engel. De engel verteld haar dat Jezus geboren zal worden.



NIEUWS

Sinterklaasfeest

Op donderdag 3 december brengen de kinderen van de groepen 5 t/m 8 hun surprise met gedicht naar school. Dit kan tussen 15.00 uur en 16.00 uur naar de eigen groep gebracht worden.
Op vrijdag 4 december komt Sinterklaas en zijn pieten natuurlijk naar de Slagkrooie! Wij wachten om 8.30 uur op het schoolplein tot Sinterklaas gekomen is. Natuurlijk mogen de ouders en andere kinderen ook blijven wachten tot hij er is.
Nadat Sinterklaas op school gekomen is, gaan de kinderen samen met hun leerkracht naar binnen toe en begint het grote feest.
De kinderen hoeven deze dag niks mee te nemen voor 10.00 uur, ze krijgen dan wat drinken en wat lekkers. Iedereen is om 12.00 uur vrij.



Nieuws van de MR

Maandag 16 november is de MR bij elkaar geweest. Tijdens de vergadering hebben we besproken hoe het gaat op school. We gaven aan dat de start van het schooljaar goed is verlopen. We zijn veel bezig met het nieuwe kindcentrum en wat hier allemaal bij komt kijken, zoals de inrichting, de samenwerking met Kinderwereld en van Royen.
De MR is betrokken bij de plannen voor de nieuwe school. Afgelopen jaar hebben we meerdere keren hier een advies over mogen uitbrengen. Nu worden we veelal op de hoogte gehouden en waren we bijvoorbeeld actief aanwezig bij de ouderbijeenkomst begin dit schooljaar.

Samen op schoolreis

Bij het bekijken van de planning kwamen we erachter dat de schoolreisjes van De Slagkrooie en de Van Royen vrijwel op dezelfde dag gepland stonden en bovendien naar dezelfde locatie gaan. Daarom hebben we besloten de datum van ons schoolreisje één dag te verplaatsen. Willen jullie in de activiteitenkalender 16 juni veranderen in 17 juni?

De kinderen gaan gewoon met hun eigen school op schoolreis, maar we delen de bus. Zo kunnen we de kosten samen dragen en komen de kinderen elkaar op de locatie ook nog tegen!





Rots & Water training

We zijn nog volop bezig met de Rots en Water-trainingen! De afgelopen periode hebben alle groepen van groep 1 t/m 8 verschillende trainingen gevolgd waarin gewerkt is aan zelfvertrouwen, weerbaarheid en een fijne omgang met elkaar. Tijdens de trainingen hebben de kinderen geleerd hoe ze stevig kunnen staan, hun aandacht kunnen richten en op een duidelijke manier 'stop' kunnen zeggen. Ook hebben we geoefend met het aangeven van grenzen, vertrouwen op elkaar, samenwerken en respectvol omgaan met verschillen. Wat kun je soms beter negeren en wanneer is het juist belangrijk om voor jezelf op te komen? Ook ontdekten de kinderen hoe hun lichaamshouding invloed heeft op hoe ze overkomen op anderen. Dit alles gebeurde door middel van gesprekken, spelletjes en praktische oefeningen. Zo hebben de kinderen ervaren hoe belangrijk het is om elkaar te vertrouwen, naar elkaar te luisteren en samen plezier te maken. Mooi om te zien hoeveel de kinderen tijdens deze trainingen hebben geoefend en geleerd! Natuurlijk stopt het hier niet. Ook in de klas en op het schoolplein blijven we aandacht besteden aan deze vaardigheden.







Kerstfeest

Dinsdag 15 december vieren wij het Kerstfeest met elkaar. De kinderen zijn deze dag iets eerder vrij om 13.30 uur vrij. We verwachten alle kinderen om 16.20 uur terug op school voor het kerstdiner. Na het kerstdiner zullen we de viering gezamenlijk op het plein houden. Vorig jaar was er een kerstviering in de klas, maar dit jaar is er een viering op het plein (als het weer het toelaat*). We verwachten ouders om 18.30 uur op het plein. Om 19.00 uur na de kerstviering staat er nog wat drinken met iets lekkers klaar op het plein. om 19.30 uur is het afgelopen.
*Mocht het weer niet meezitten dan in Jor's Haven ons plan b.



Kwink







Iedereen heeft weleens ruzie. Dat hoort erbij! Maar hoe reageer je eigenlijk als je boos bent of het niet met elkaar eens bent? Met Circus IK ontdekken de kinderen dat ze op drie manieren kunnen reageren: aanvallen (als een bok), verstoppen (als een struisvogel) of aanpakken (als een giraf). We oefenen met rustig blijven, vertellen wat je dwarszit en samen zoeken naar een oplossing. Want ruzie maken kan gebeuren, maar hoe je ermee omgaat, maakt het verschil! We leren daarbij ook hoe je op een goede manier sorry kunt zeggen tegen de ander om de ruzie weer op te lossen.

Voorleeswedstrijd

Vrijdag 24 november hadden we in groep 7 en 8 de voorronde van de voorleeswedstrijd. Vijf kinderen hebben meegedaan aan de wedstrijd. Ze hebben allemaal een stukje voorgelezen, ze hebben het allemaal heel goed gedaan. Daaruit is een winnaar gekozen voor dit schooljaar, Julianne gaat onze school vertegenwoordigen bij de gemeentelijke ronde. Knap gedaan! Heel veel succes en plezier Julianne!

DE NATIONALE VOORLEESWEDSTRIJD





Nieuws uit de groepen

Praktijkklas

Dinsdag 10 november zijn we onze stage in Ellertsveld gestart. Kinderen mochten veel verschillende taken doen, van werken in de keuken, de tuin tot aan het maken van tosti's en het eten uitserveren aan de bewoners.









Dinsdag 24 november was de laatste keer dat we stage liepen bij Het Ellertsveld. Wat hebben ze veel geleerd daar en een mooie tijd beleefd. Dat geldt voor zowel de kinderen als de bewoners. er een lekker lunch klaargemaakt door onze leerlingen. Nasi met alles erop en eraan. Dat mochten ze ook zelf uitserveren. Sommige bewoners eten graag op de zaal waar anderen ervoor kiezen om op hun kamer te eten. Bij deze mensen gaan ze dan langs met een speciale eetkar.
Bij huiskamer 3 werden fruitspiezen klaargemaakt.
Team Tuinman heeft gezorgd dat de herfstbladeren werden opgeruimd. Een leuk karweitje dat vandaag eigenlijk wel weer opnieuw gedaan kan worden...









Laatste uur mochten ouders komen kijken.
Dat kwam mooi uit want toen was onze , inmiddels beroemde, wasstraat voor de bewoners.
Kinderen kregen allemaal een hele mooie Dankjewel tas en certificaat.



Groep 3, 4 en 5

Bijna iedere ochtend starten we in de klas met het circuit.
Daarbij mogen de kinderen spelletjes kiezen uit de kast.
Deze spellen sluiten aan bij de doelen waar de kinderen voor rekenen, taal, spelling, schrijven en of lezen in de klas aan werken of al gewerkt hebben. Veel doelen kunnen we zo op een speelse wijze automatiseren. Hieronder een aantal foto's van het circuit.







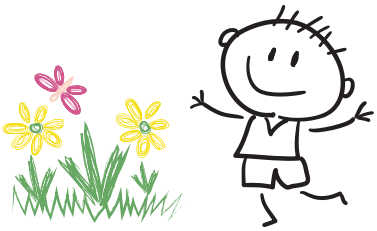





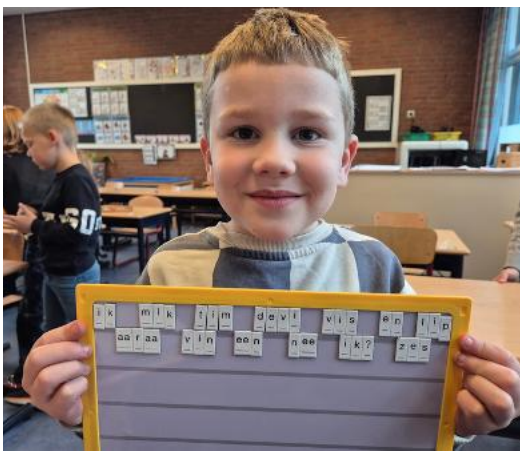







Verjaardagen

Dinsdag 1 december	Adnan	Groep 2
Zondag 13 december	Laureen	Groep 7
Zaterdag 19 december	Luuk H.	Groep 7











Fiers

cbs De Slagkrooie

CBS De Slagkrooie
Ringstraat 22
7848 BW Schoonoord
0591 - 38 24 12
cbsdeslagkrooie.nl@fiers.nu